DELIXI
ELECTRIC
德力西电气

德力西电气

渠道产品样本（中册）

温州总部

德力西电气 —— 有温度的国际化低压电气领军企业

作为中国改革开放第一代优秀民营企业，成立于 1984 年的德力西电气集团历经三十余载的不懈奋斗，在广大客户和合作伙伴的长期信赖和支持下，通过与全球 500 强施耐德电气强强联合，已发展成为中国低压电气行业的优秀领军企业。德力西电气集团业务覆盖家居电气、配电电气和工业控制自动化三大领域，以高性价比、高效率和高质量的产品和服务，为全球新兴市场客户创造舒适、美观、安全、智能的居家用电环境以及专业、安全、可靠、高效的工作用电、工业控制和自动化环境。

同时，我们致力于提供产品全供应链的最佳客户体验。无论是订单处理、物流服务、技术创新、质量保证、客户支持和服务、还是品牌形象推广，我们都以带给客户和合作伙伴最佳感受作为我们一切努力的出发点。我们拥有 1000 多家一级代理商、60000 多家线下门店、多个线上销售平台和合作伙伴、1 个创新中心、5 个研发中心、3 个国家级实验室、4 大自动化工业生产基地、五星级客户支持服务团队、17 个国内物流中心以及数十个运输合作伙伴、2 个国际物流中心和在东南亚、南亚、拉丁美洲、中东和非洲的 4 大业务合作伙伴，以及持续一致的全方位品牌建设及宣传，在全球范围内打造最佳客户体验闭环。

德力西电气集团始终秉承"客户第一、合作、敏捷、超越"的价值观，全心全意服务于我们的客户，同时携手合作伙伴建立具有统一价值观的社会责任生态圈，通过"德基金"全情回馈社会，用实际行动践行我们的企业社会责任，打造具有德力西电气特色的 "一老一小传统文化"的企业公益品牌，构建一个有温度的国际化低压电气领军企业。


芜湖生产基地


杭州生产基地


濮阳生产基地

目　录

A 墙壁开关

A1 86型明装

A1 86型明装

CD130 系列

图例	产品名称	型号	装箱数（内/外）
	一位单控荧光开关 一位双控荧光开关	T86K1/X T86K2/X	12/120 12/120
	二位单控荧光开关 二位双控荧光开关	T862K1/X T862K2/X	12/120 12/120
	三位单控荧光开关 三位双控荧光开关	T863K1/X T863K2/X	12/120 12/120
	四位单控荧光开关	T864K1/X	12/120
	一位三极插座16A	T86S16/X	14/140
	一位二极一位三极插座10A	T86ZS/X	14/140
	一位双控荧光开关一位三极插座16A	T86K2S16/X	12/120
	一位单控荧光开关一位二极一位三极插座10A 一位双控荧光开关一位二极一位三极插座10A	T86K1ZS/X T86K2ZS/X	12/120 12/120
	二位单控荧光开关一位二极一位三极插座10A	T862K1ZS/X	12/120
	一位二芯电话插座 一位八芯数据插座(五类)	T86T2/X T86T8/X	14/140 14/140
	一位电视终端插座	T86TV/X	14/140

A1 86型明装

CD130 系列

图例	产品名称	型号	装箱数（内/外）
	一位二芯电话一位电视终端插座 一位八芯数据一位电视终端插座	T86T2TV/X T86T8TV/X	14/140 14/140
	一位二芯电话一位八芯数据插座	T86T2T8/X	14/140
	二位二极一位三极插座	T862ZS/X	14/140
	二位二极二位三极插座	T862Z2S/X	14/140
	一位调速开关(250W)	T86TS/X	10/100
	一位调光关开关(250W)	T86TG/X	10/100
	四位二极带二位三极插座	T1204Z2S/X	12/120
	二位单控开关带五孔插座 二位双控开关带五孔插座	T1202K1ZS/X T1202K2ZS/X	10/100 10/100
	三位单控开关带五孔插座 三位双控开关带五孔插座	T1203K1ZS/X T1203K2ZS/X	10/100 10/100
	四位单控开关带五孔插座	T1204K1ZS/X	10/100

A1 86型明装

CD158 系列

图例	产品名称	型号	装箱数（内/外）
	一位单控荧光大板开关	MY86K1	12/120
	一位双控荧光大板开关	MY86K2	12/120
	二位单控荧光大板开关	MY862K1	12/120
	二位双控荧光大板开关	MY862K2	12/120
	三位单控荧光大板开关	MY863K1	12/120
	三位双控荧光大板开关	MY863K2	12/120
	四位单控荧光大板开关	MY1204K1	10/100
	四位双控荧光大板开关	MY1204K2	10/100
	一位二极一位三极插座	MY86ZS	14/140
	二位二极一位三极插座10A	MY862ZS	14/140
	一位二极一位三极带USB插座	MY86ZS2U	14/140

A1 86型明装

CD158 系列

图例	产品名称	型号	装箱数（内/外）
	一位三极插座16A	MY86S16	14/140
	一位单控开关一位二极一位三极插座10A	MY86K1ZS	12/120
	一位双控开关一位二极一位三极插座10A	MY86K2ZS	12/120
	一位双控开关一位三极插座16A	MY86K2S16	12/120
	二位二极二位三极插座	MY1202Z2S	10/100
	二位单控开关一位二极一位三极插座10A	MY1202K1ZS	10/100
	二位双控开关一位二极一位三极插座10A	MY1202K2ZS	10/100
	三位二极三位三极插座	MY1463Z3S	8/80
	一位单控开关二位二极二位三极插座10A	MY146K12Z2S	8/80
	一位双控开关二位二极二位三极插座10A	MY146K22Z2S	8/80

A1 86型明装

CD158 系列

图例	产品名称	型号	装箱数（内/外）
	一位电话插座	MY86T2	14/140
	一位电脑插座	MY86T8	14/140
	一位电视插座	MY86TV	14/140
	一位电视电话插座	MY86T2TV	14/140
	一位电视电脑插座	MY86T8TV	14/140
	一位电话电脑插座	MY86T2T8	14/140
	调光开关	MY86TG	10/100
	调速开关	MY86TS	10/100

产品特点

- 安装便捷，牢固贴墙
- 多规格开线槽，超大接线孔径

A2 86型暗装

A2 86型暗装

CD210 系列

图例	产品名称	型号	装箱数（内/外）
	一位单控荧光开关 一位双控荧光开关 一位多控荧光开关	Q86K1 Q86K2 Q86KX	12/120 12/120 12/120
	二位单控荧光开关 二位双控荧光开关 二位多控荧光开关	Q862K1 Q862K2 Q862KX	12/120 12/120 12/120
	三位单控荧光开关 三位双控荧光开关	Q863K1 Q863K2	12/120 12/120
	四位单控荧光开关 四位双控荧光开关	Q864K1 Q864K2	12/120 12/120
	一位二极一位三极插座10A	Q86ZS	12/120
	一位二极一位三极带USB插座	Q86ZS2U	10/100
	二位二极一位三极插座10A	Q862ZS	12/120
	一位三极插座10A 一位三极插座16A	Q86S Q86S16	12/120 12/120
	一位双控开关一位三极插座10A 一位双控开关一位三极插座16A	Q86K2S Q86K2S16	12/120 12/120
	一位双控荧光开关 一位二极一位三极插座10A	Q86K2ZS	12/120
	二位双控荧光开关 一位二极一位三极插座10A	Q862K2ZS	12/120

A2 86型暗装

CD210 系列

图例	产品名称	型号	装箱数（内/外）
	一位三相四线插座16A	Q86Z16	12/120
	一位三相四线插座25A	Q86Z25	10/100
	一位电视终端插座	Q86TV	15/150
	一位一进二出电视插座	Q86TVA	15/150
	一位二芯电话插座	Q86T2	12/120
	一位八芯数据插座 一位八芯数据插座(六类)	Q86T8 Q86T8/1	12/120 12/120
	一位二芯电话一位八芯数据插座 一位二芯电话一位八芯数据插座(六类)	Q86T2T8 Q86T2T8/1	12/120 12/120
	一位二芯电话一位电视终端插座	Q86T2TV	12/120
	一位八芯数据一位电视终端插座	Q86T8TV	12/120
	一位触摸延时开关 一位触摸延时开关(三线) 一位触摸延时开关(四线)	Q86M Q86M/F Q86M/F4	8/80 8/80 8/80
	一位声光控开关 一位声光控开关(消防应急) 一位声光控开关(消防应急)(四线)	Q86SG Q86SG/F Q86SG/F4	8/80 8/80 8/80

A2 86型暗装

CD210 系列

图例	产品名称	型号	装箱数（内/外）
	一位调速开关（横装200W）	Q86TS/H	8/80
	一位调光开关（横装400W）	Q86TG/H	8/80
	一位门铃开关	Q86L	12/120
	二位音响插座	Q862YX	15/150
	四位音响插座	Q864YX	15/150
	一位光电式插卡取电开关 一位射频式插卡取电开关（低频） 一位射频式插卡取电开关（高频）	Q86CK Q86CKA/D Q86CKA/G	8/80 8/80 8/80
	一位红外延时开关 一位红外延时开关(三线) 一位红外延时开关(四线)	Q86HW Q86HW/F Q86HW/F4	10/100 10/100 10/100
	一位人体感应廊灯开关	Q86HWLD	10/100
	一位空调风机开关	Q86KT	8/80
	一位紧急呼叫开关	Q86SOS	10/100
	一位请勿打扰带门铃开关 一位请勿打扰请即清理带门铃开关 一位请勿打扰请即清理请稍候门铃开关	Q86W Q86WL Q86WQL	10/100 10/100 10/100

A2 86型暗装

CD210 系列

图例	产品名称	型号	装箱数（内/外）
	一位调音开关	Q86TY	8/80
	空白面板	Q86B	25/250

产品特点

- 优质选材，造就沉稳厚实
- 加厚铜材，强度高，弹性好，不变形

A2 86型暗装

CD211 系列

图例	产品名称	型号	装箱数（内/外）
	一位单控荧光开关	MD86K1/X	12/120
	一位双控荧光开关	MD86K2/X	12/120
	一位多控荧光开关	MD86KX/X	12/120
	二位单控荧光开关	MD862K1/X	12/120
	二位双控荧光开关	MD862K2/X	12/120
	二位多控荧光开关	MD862KX/X	12/120
	三位单控荧光开关	MD863K1/X	12/120
	三位双控荧光开关	MD863K2/X	12/120
	四位单控荧光开关	MD864K1/X	12/120
	四位双控荧光开关	MD864K2/X	12/120
	一位二极一位三极插座10A	MD86ZS/X	12/120
	一位二极一位三极插座10A(斜连体)	MD86ZS/3/X	12/120
	一位二极一位三极插座10A 带USB插座	MD86ZSUSB/X	10/100
	二位二极一位三极插座10A	MD862ZS/X	12/120
	一位三极插座16A	MD86S16/X	12/120
	一位双控开关一位三极插座16A	MD86K2S16/X	12/120
	一位双控开关一位二极三极插座	MD86K2ZS/X	12/120

A2 86型暗装

CD211 系列

图例	产品名称	型号	装箱数（内/外）
	一位三相四极插座16A	MD86Z16/X	12/120
	一位电视终端插座	MD86TV/X	12/120
	一位二芯电话插座	MD86T2/X	12/120
	一位八芯数据插座(五类) 一位八芯数据插座(六类)	MD86T8/X MD86T8/1/X	12/120 12/120
	二位两芯电话插座	MD862T2/X	12/120
	二位八芯数据插座	MD862T8/X	12/120
	一位二芯电话一位八芯数据插座	MD86T2T8/X	12/120
	一位二芯电话一位电视终端插座	MD86T2TV/X	12/120
	一位八芯数据一位电视终端插座	MD86T8TV/X	12/120
	二位音响插座	MD862YX/X	12/120
	四位音响插座	MD864YX/X	12/120

A2 86型暗装

CD211 系列

图例	产品名称	型号	装箱数（内/外）
	延时钥匙开关(20A)	MD86CK/X	6/60
	一位调光开关(400W)	MD86TG/X	10/100
	一位调速开关(300W)	MD86TS/X	10/100
	一位轻触延时开关 (白炽灯100W、节能灯40W)	MD86M/X	10/100
	一位红外感应开关 (白炽灯100W、节能灯40W)	MD86HW/X	10/100
	请勿打扰请即清理门铃开关	MD86WQL/X	10/100
	一位声光控开关 (白炽灯100W、节能灯40W)	MD86SG/X	10/100
	一位门铃开关	MD86L/X	12/120
	一位空白面板	MD86B/X	24/240

A2 86型暗装

CD211 系列

CD211系列开关插座的产品共有2种色彩，分别如下图

白色
代码：空

香槟色
代码：C

型号说明

MD86K1/X

X：代表产品颜色代码

例如：MD86K1：一位单控荧光开关（白色）
MD86K1/C：一位单控荧光开关（香槟色）

产品特点

- 手感柔和，做工精细
- 新风格，简约范，凸显时尚生活

A2 86型暗装

CD219 系列

图例	产品名称	型号	装箱数（内/外）
	一位单控开关 一位双控开关 一位多控开关	HC86K1/X HC86K2/X HC86KX/X	10/100 10/100 10/100
	二位单控开关 二位双控开关 二位多控开关	HC862K1/X HC862K2/X HC862KX/X	10/100 10/100 10/100
	三位单控开关 三位双控开关	HC863K1/X HC863K2/X	10/100 10/100
	四位单控开关 四位双控开关	HC864K1/X HC864K2/X	10/100 10/100
	一位二极一位三极插座10A	HC86ZS/X	12/120
	一位二极一位三极插座10A （斜连体）	HC86ZS/3/X	12/120
	一位二极一位三极带USB插座	HC86ZS2U/X	10/100
	二位二极一位三极插座10A	HC862ZS/X	12/120
	一位三插16A插座	HC86S16/X	12/120
	一位双控开关一位三极插座16A	HC86K2S16/X	10/100
	一位双控开关 一位二极一位三极插座10A	HC86K2ZS/X	10/100
	一位二芯电话插座	HC86T2/X	12/120

A2 86型暗装

CD219 系列

图例	产品名称	型号	装箱数（内/外）
	一位八芯数据插座	HC86T8/X	12/120
	一位电视终端插座	HC86TV/X	12/120
	一位二芯电话一位电视终端插座	HC86T2TV/X	12/120
	一位二芯电话一位八芯数据插座	HC86T2T8/X	12/120
	一位八芯数据一位电视终端插座	HC86T8TV/X	12/120
	二位音响插座	HC862YX/X	15/150
	四位音响插座	HC864YX/X	15/150
	一位调光开关	HC86TG/X	8/80
	一位调速开关	HC86TS/X	8/80
	一位调音开关	HC86TY/X	8/80
	一位空调风机开关	HC86KT/X	6/60
	光电式插卡取电开关 射频式插卡取电开关（低频） 射频式插卡取电开关（高频）	HC86CK/X HC86CKA/D/X HC86CKA/G/X	8/80 8/80 8/80

A2 86型暗装

CD219 系列

图例	产品名称	型号	装箱数（内/外）
	一位紧急呼叫开关	HC86SOS/X	10/100
	一位请勿打扰请即清理请稍候 带门铃开关	HC86WQL/X	10/100
	一位声光控开关	HC86SG/X	10/100
	一位轻触延时开关	HC86YS/X	10/100
	一位红外线延时开关	HC86HW/X	10/100
	一位人体感应廊灯	HC86HWLD/X	10/100
	一位门铃开关	HC86L/X	10/100
	空白面板	HC86B/X	20/200
	286型安装架	HC286(X)	150
	386型安装架	HC386(X)	100
	486型安装架	HC486(X)	60
	586型安装架	HC586(X)	60

A2 86型暗装

CD219 系列

CD219系列开关插座的产品共有3种色彩，分别如下图

白色
代码：空

玫瑰金
代码：RG

枪灰色
代码：H

型号说明

HC86K1/X
X：代表产品颜色代码

例如：HC86K1：一位单控开关
HC86K1/RG：一位单控开关(玫瑰金)
HC86K1/H：一位单控开关(枪灰色)

安装架型号说明

HC286(X)
X：代表产品颜色代码

例如：HC286：286型安装架
HC286(RG)：286型安装架(玫瑰金)
HC286(H)：286型安装架(枪灰色)

产品特点

- 大按键开关，流线型弧度富有层次感
- 一体化后盖设计，配合密度、强度更高

A2 86型暗装

CD220 系列

图例	产品名称	型号	装箱数（内/外）
	一位单控荧光开关 一位双控荧光开关 一位多控荧光开关	J86K1 J86K2 J86KX	12/120 12/120 12/120
	二位单控荧光开关 二位双控荧光开关 二位多控荧光开关	J862K1 J862K2 J862KX	12/120 12/120 12/120
	三位单控荧光开关 三位双控荧光开关	J863K1 J863K2	12/120 12/120
	四位单控荧光开关 四位双控荧光开关	J864K1 J864K2	12/120 12/120
	一位二极一位三极插座10A	J86ZS	12/120
	二位二极一位三极插座	J862ZS	12/120
	一位三极插座10A 一位三极插座16A	J86S J86S16	12/120 12/120
	一位双控开关一位三极插座10A 一位双控开关一位三极插座16A	J86K2S J86K2S16	12/120 12/120
	一位双控荧光开关 一位二极一位三极插座10A	J86K2ZS	12/120
	二位双控荧光开关 一位二极一位三极插座10A	J862K2ZS	12/120

A2 86型暗装

CD220 系列

图例	产品名称	型号	装箱数（内/外）
	二位音响插座	J862YX	15/150
	四位音响插座	J864YX	15/150
	一位电视终端插座	J86TV	15/150
	一位一进二出电视插座	J86TVA	15/150
	一位二芯电话插座	J86T2	12/120
	一位八芯数据插座	J86T8	12/120
	一位二芯电话一位八芯数据插座	J86T2T8	12/120
	一位二芯电话一位电视终端插座	J86T2TV	12/120
	一位八芯数据一位电视终端插座	J86T8TV	12/120
	一位触摸延时开关 一位触摸延时开关（三线） 一位触摸延时开关（带消防四线）	J86M J86M/F3 J86M/F4	8/80 8/80 8/80

A2 86型暗装

CD220 系列

图例	产品名称	型号	装箱数（内/外）
	一位声光控开关 一位声光控开关(消防应急)(四线) 一位声光控开关(消防应急)	J86SG J86SG/F4 J86SG/F	8/80 8/80 8/80
	调音开关	J86TY	8/80
	空调风机开关	J86KT	8/80
	一位调速开关（横装200W）	J86TS/H	8/80
	一位调光开关（横装400W）	J86TG/H	8/80
	一位门铃开关	J86L	12/120
	一位请勿打扰带门铃开关 一位请勿打扰请即清理带门铃开关 一位请勿打扰请即清理请稍候带门铃开关	J86W J86WL J86WQL	10/100 10/100 10/100
	人体感应廊灯	J86HWLD	10/100
	人体红外感应开关(三线) 人体红外感应开关(四线)	J86HW/F J86HW/F4	10/100 10/100
	一位红外线延时开关	J86HW	10/100
	空白面板	J86B	25/250

产品特点

- 一体化后盖结构，底座安装架整体设计
- 优质PC料，抗压抗冲击

A2 86型暗装

CD881 系列

图例	产品名称	型号	装箱数（内/外）
	一位单控开关 一位双控开关 一位多控开关	EB86K1/X EB86K2/X EB86KX/X	8/80 8/80 8/80
	二位单控开关 二位双控开关 二位多控开关	EB862K1/X EB862K2/X EB862KX/X	8/80 8/80 8/80
	三位单控开关 三位双控开关	EB863K1/X EB863K2/X	8/80 8/80
	四位单控开关 四位双控开关	EB864K1/X EB864K2/X	8/80 8/80
	一位二极一位三极插座10A连体	EB86ZS/X	8/80
	一位二极一位三极插座10A(斜连体)	EB86ZS/3/X	8/80
	一位二极一位三极 带2USB插座10A	EB86ZS2USB/X	8/80
	二位二极一位三极插座10A	EB862ZS/X	8/80
	一位三极插座16A	EB86S16/X	8/80
	一位单控开关一位三极插座16A	EB86K1S16/X	8/80
	一位单控开关 一位二极一位三极插座10A 一位双控开关 一位二极一位三极插座10A	EB86K1ZS/X EB86K2ZS/X	8/80 8/80

A2 86型暗装

CD881 系列

图例	产品名称	型号	装箱数（内／外）
	一位八芯数据插座(五类)	EB86T8/X	8/80
	二位八芯数据插座(五类)	EB862T8/X	8/80
	一位二芯电话插座	EB86T2/X	8/80
	二位二芯电话插座	EB862T2/X	8/80
	一位电视终端插座	EB86TV/X	8/80
	一位二芯电话一位八芯数据插座	EB86T2T8/X	8/80
	一位二芯电话一位电视终端插座	EB86T2TV/X	8/80
	一位八芯数据一位电视终端插座	EB86T8TV/X	8/80
	一位调光开关(800W)	EB86TG/X	6/60
	一位调速开关(400W)	EB86TS/X	6/60
	一位大板门铃开关	EB86L/X	8/80

A2 86型暗装

CD881 系列

图例	产品名称	型号	装箱数（内/外）
	一位红外延时开关 一位红外延时开关(三线制) 一位红外延时开关(四线制)	EB86HW/X EB86HW/3/X EB86HW/F4/X	8/80 8/80 8/80
	一位声光控开关 一位声光控开关(三线制) 一位声光控开关(四线制)	EB86SG/X EB86SG/3/X EB86SG/F4/X	8/80 8/80 8/80
	光电式插卡取电开关(30A)	EB86CK/X	6/60
	感应式插卡取电开关(低频)(30A)	EB86CK/A/X	6/60
	地脚灯	EB86LD/X	8/80
	人体感应地脚灯	EB86HWLD/X	8/80
	声光控地脚灯	EB86SGLD/X	8/80
	空白面板	EB86B/X	14/140

A2 86型暗装

CD881 系列

CD881溢彩系列开关插座的产品共有4种色彩，分别如下图

瓷感白
代码：空

幻夜黑
代码：B

钻雕蓝
代码：L

星空灰
代码：H

型号说明

EB86K1/X

X：代表产品颜色代码

例如：EB86K1：一位单控开关(瓷感白)
EB86K1/B：一位单控开关(幻夜黑)
EB86K1/L：一位单控开关(钻雕蓝)
EB86K1/H：一位单控开关(星空灰)

产品特点

- 无框超大面板设计，不拘传统
- 玻璃面板，享时尚新风范

A3 118型


MAX 10A 250V ~
DELIXI

A3 118型

CD601系列

图例	产品名称	型号	装箱数（内/外）
	一位单控开关功能件 一位双控开关功能件 一位多控开关功能件	MJK1/X MJK2/X MJKX/X	25/250 25/250 40/400
	二位单控开关功能件 二位双控开关功能件	MJ2K1/X MJ2K2/X	40/400 40/400
	三位单控开关功能件 三位双控开关功能件	MJ3K1/X MJ3K2/X	20/200 20/200
	小二开功能件	MJ4K2/X	40/400
	三插功能件16A	MJS16/X	40/400
	一位二极一位三极插座功能件	MJZS/X	40/400
	二位二极二位三极插座功能件	MJ2Z2S/X	20/200
	三位二极三位三极插座功能件	MJ3Z3S/X	14/140
	两位USB插座功能件	MJ2USB/X	20/200
	二芯电话插座功能件	MJT2/X	40/400
	四芯电话插座功能件	MJT4/X	40/400
	八芯数据插座功能件 八芯数据插座功能件（六类）	MJT8/X MJT8/1/X	40/400 40/400

A3 118型

CD601 系列

图例	产品名称	型号	装箱数（内/外）
	电视插座功能件	MJTV/X	60/600
	调速功能件（100W）	MJTS/X	20/200
	调光功能件（200W）	MJTG/X	20/200
	一位用门铃开关功能件	MJDL/X	25/250
	二位用门铃开关功能件	MJL/X	40/400
	声光控开关功能件 (灯泡100W、节能灯40W)	MJSG/X	40/400
	轻触延时开关功能件 (灯泡100W、节能灯40W)	MJM/X	40/400
	红外线开关功能件 (灯泡100W、节能灯40W)	MJHW/X	40/400
	一位音箱插座功能件	MJYX/X	60/600
	二位音箱插座功能件	MJ2YX/X	60/600
	118型空白面板	MJ118B/X	16/160
	154型空白面板	MJ154B/X	12/120

A3 118型

CD601系列

图例	产品名称	型号	装箱数（内/外）
	195型空白面板	MJ195B/X	10/100
	1206型空白面板	MJ1206B/X	7/70
	二位填空件	MJ2B/X	80/800
	一位插座用面板连架	MJ118-01/X	20/200
	二位插座用面板连架	MJ118/X	20/200
	三位插座用面板连架	MJ154/X	16/160
	四位插座用面板连架	MJ195/X	10/100
	1206型面板连架	MJ1206/X	7/70
	118型一位二极一位三极插座	MJ118ZS/X	10/100
	118型二位二极二位三极插座	MJ1182Z2S/X/X	8/80
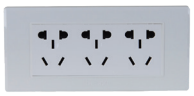	154型三位二极三位三极插座	MJ1543Z3S/X/X	7/70
	195型四位二极四位三极插座	MJ1954Z4S/X/X	5/50

A3 118型

CD601系列

CD601系列开关插座的产品共有4种色彩，分别如下图

白色
代码：空

玫瑰金
代码：RG

枪灰色
代码：H

香槟色
代码：C

型号说明

MJK1/X

X：代表产品颜色代码

例如：MJK1：一位单控开关功能件
MJK1/RG：一位单控开关功能件(玫瑰金)
MJK1/H：一位单控开关功能件(枪灰色)
MJK1/C：一位单控开关功能件(香槟色)

产品特点

- 随心所动，自由组合，凸显个性生活
- 手感柔和，做工精细

A3 118型

CD691 系列

图例	产品名称	型号	装箱数（内/外）
	一位单控荧光开关(大板) 一位双控荧光开关(大板)	MQ118K1/X MQ118K2/X	10/100 10/100
	二位单控荧光开关(大板) 二位双控荧光开关(大板)	MQ1182K1/X MQ1182K2/X	10/100 10/100
	三位单控荧光开关(大板) 三位双控荧光开关(大板)	MQ1183K1/X MQ1183K2/X	10/100 10/100
	一位门铃开关(大板)	MQ118L/X	10/100
	118型一位二极一位三极插座	MQ118ZS/X	10/100
	118型二位二极二位三极插座	MQ1182Z2S/X	10/100
	155型三位二极三位三极插座	MQ1553Z3S/X	5/50
	195型四位二极四位三极插座	MQ1954Z4S/X	5/50
	二位用单控开关功能件(小板) 二位用双控开关功能件(小板) 多控开关功能件(小板)	MQ2K1/X MQ2K2/X MQKX/X	20/200 20/200 20/200
	四位用双控开关功能件(小板)	MQ4K2/X	20/200
	三位用单控开关功能件(小板) 三位用双控开关功能件(小板)	MQ3K1/X MQ3K2/X	8/80 8/80
	三插功能件16A	MQS16/X	30/300

A3 118型

CD691 系列

图例	产品名称	型号	装箱数（内/外）
	一位二极一位三极插座功能件	MQZS/X	20/200
	二位二极二位三极插座功能件	MQ2Z2S/X	8/80
	三位二极三位三极插座功能件	MQ3Z3S/X	4/40
	二位USB功能件2.1A	MQ2USB/X	10/100
	电视插座功能件	MQTV/X	20/200
	二芯电话插座功能件	MQT2/X	20/200
	八芯数据插座功能件(五类) 八芯数据插座功能件(六类)	MQT8/X MQT8/1/X	20/200 20/200
	调速功能件(200W)	MQTS/X	10/100
	调光功能件(400W)	MQTG/X	10/100
	声光控开关功能件 (灯泡100W 节能灯40W)	MQSG/X	20/200
	轻触延时开关功能件 (灯泡100W 节能灯40W)	MQYS/X	20/200
	二位音响插座功能件	MQ2YX/X	30/300

A3 118型

CD691 系列

图例	产品名称	型号	装箱数（内/外）
	四位音响插座功能件	MQ4YX/X	30/300
	118型空白面板	MQ118B/X	20/200
	155型空白面板	MQ155B/X	18/180
	195型空白面板	MQ195B/X	14/140
	填空件	MQB/X	50/500
	一位插座用面板连架	MQ118-01/X	20/200
	二位插座用面板连架	MQ118/X	20/200
	三位插座用面板连架	MQ155/X	18/180
	四位插座用面板连架	MQ195/X	14/140

A3 118型

CD691 系列

CD691系列开关插座的产品共有4种色彩，分别如下图

白色
代码：空

玫瑰金
代码：RG

枪灰色
代码：H

香槟色
代码：C

型号说明

MQKX/X

X：代表产品颜色代码

例如：MQKX：多控开关功能件(小板)
MQKX/RG：多控开关功能件(小板)(玫瑰金)
MQKX/H：多控开关功能件(小板)(枪灰色)
MQKX/C：多控开关功能件(小板)(香槟色)

产品特点

- 致意生活，享受心之舒适
- 连体外观设计，简洁无框外形

B LED照明

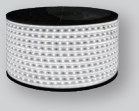

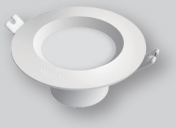

B1 球泡灯

B1 球泡灯

112 系列

产品特点

- 采用新型导热绝缘材料，轻便坚固，散热性好；
- 节能省电：超低功耗，比传统节能80%以上；
- 绿色环保，不含汞和铅等有害物质，不会造成环境污染；

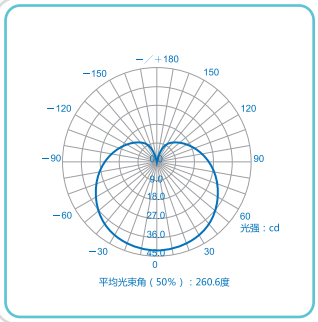

配光曲线

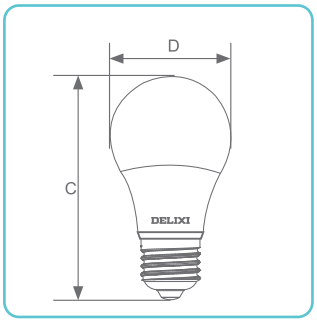

产品尺寸图

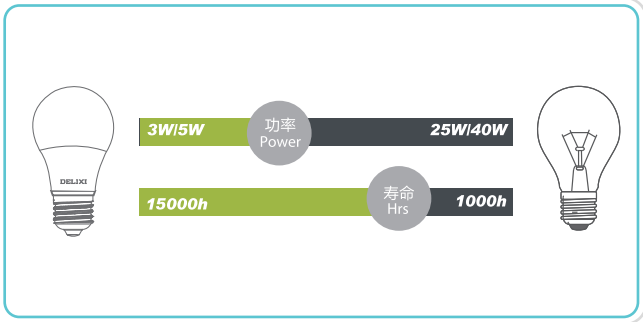

LED VS 传统

技术参数 Spec

型号	功率(W)	色温	灯头	额定电压	显色性	尺寸	内外包装
D-G45-112-003S/E27/HA22/W/CW/D	3	冷白光	E27	220Vac	≥80	Φ45*86mm	1/100
D-G45-112-003S/E27/HA22/W/WW/D	3	暖白光	E27	220Vac	≥80	Φ45*86mm	1/100
D-A50-112-005S/E27/HA22/W/CW/D	5	冷白光	E27	220Vac	≥80	Φ50*96mm	1/100
D-A50-112-005S/E27/HA22/W/WW/D	5	暖白光	E27	220Vac	≥80	Φ50*96mm	1/100
D-A60-112-009S/E27/HA22/W/CW/D	9	冷白光	E27	220Vac	≥80	Φ60*111mm	1/100
D-A60-112-009S/E27/HA22/W/WW/D	9	暖白光	E27	220Vac	≥80	Φ60*111mm	1/100
D-A70-112-012S/E27/HA22/W/CW/D	12	冷白光	E27	220Vac	≥80	Φ65*143mm	1/50
D-A70-112-012S/E27/HA22/W/WW/D	12	暖白光	E27	220Vac	≥80	Φ65*143mm	1/50
D-024S/CW/T100/112/E27/HA22/W/D/E	24	冷白光	E27	220Vac	≥80	Φ100*170mm	1/30
D-035S/CW/T115/112/E27/HA22/W/D/E	35	冷白光	E27	220Vac	≥80	Φ115*200mm	1/30
D-045S/CW/T125/112/E27/HA22/W/D/E	45	冷白光	E27	220Vac	≥80	Φ125*230mm	1/20

B2 支架灯

B2 支架灯

T5Z108

产品特点

- 采用优质LED芯片，发光效率高，使用寿命长久，耗电量同比传统灯具更低；
- 采用无缝对接，无暗区，长度变化多样，能满足各种装修空间氛围要求；
- 一体化设计，内置优质电源，安装方便，散热可靠；
- 无频闪，光效柔和，保护视力更健康；

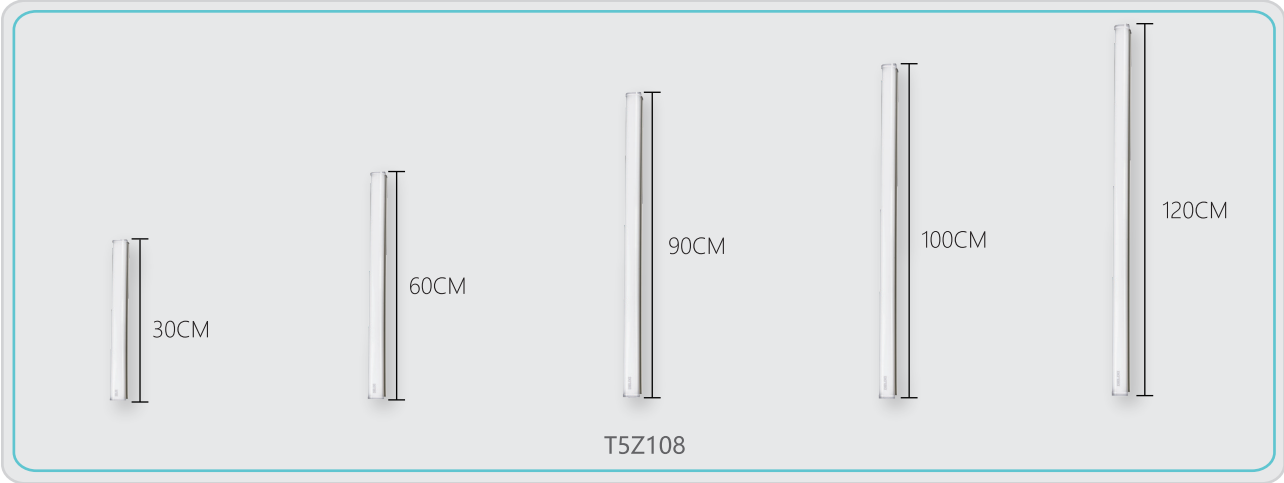

技术参数 Spec

型号	功率(W)	光色	尺寸(mm)	材质	内外包装
D-T5Z108-004S/HA22/WW/D	4	暖光	300*22*32	PVC+PC	1/30
D-T5Z108-004S/HA22/NW/D	4	中性光	300*22*32	PVC+PC	1/30
D-T5Z108-004S/HA22/CW/D	4	白光	300*22*32	PVC+PC	1/30
D-T5Z108-008S/HA22/WW/D	8	暖光	600*22*32	PVC+PC	1/30
D-T5Z108-008S/HA22/NW/D	8	中性光	600*22*32	PVC+PC	1/30
D-T5Z108-008S/HA22/CW/D	8	白光	600*22*32	PVC+PC	1/30
D-T5Z108-010S/HA22/WW/D	10	暖光	900*22*32	PVC+PC	1/30
D-T5Z108-010S/HA22/NW/D	10	中性光	900*22*32	PVC+PC	1/30
D-T5Z108-010S/HA22/CW/D	10	白光	900*22*32	PVC+PC	1/30
D-T5Z108-012S/HA22/WW/D	12	暖光	1000*22*32	PVC+PC	1/30
D-T5Z108-012S/HA22/NW/D	12	中性光	1000*22*32	PVC+PC	1/30
D-T5Z108-012S/HA22/CW/D	12	白光	1000*22*32	PVC+PC	1/30
D-T5Z108-016S/HA22/WW/D	16	暖光	1200*22*32	PVC+PC	1/30
D-T5Z108-016S/HA22/NW/D	16	中性光	1200*22*32	PVC+PC	1/30
D-T5Z108-016S/HA22/CW/D	16	白光	1200*22*32	PVC+PC	1/30

B3 光源模组

B3 光源模组

DM-122

产品特点

- 光学级透镜设计，漫反射;光线柔和，可直视，不刺眼，无论罩子高低均无暗区，布光均匀合理；
- 注重细节，高端一体化整合，追求品质的完美；
- 强力磁铁：灯体自带磁铁，人性化设计，安装更快捷更方便，提高生产效率；
- 采用内置智能IC驱动技术，控制电流，保障电流稳定，寿命更长，更安全；

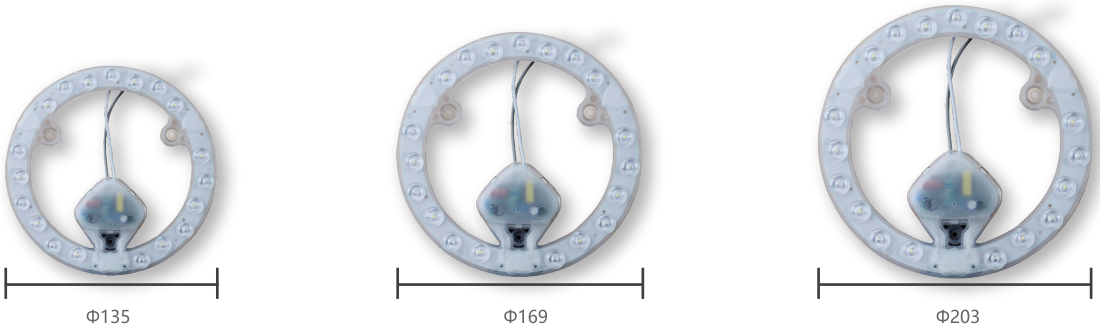

DM-122

技术参数 Spec

型号	功率(W)	光色	尺寸(mm)	材质	内外包装
DM-122-012S/220ac/013/CW	**12**	白光	Φ135*18	PC	1/100
DM-122-018S/220ac/013/CW	**18**	白光	Φ169*18	PC	1/50
DM-122-024S/220ac/013/CW	**24**	白光	Φ203*18	PC	1/50

B4 软灯带

B4 软灯带

JR202

产品特点

- 采用柔性LED背板基膜创新技术：使用刀模不断循环切出线路板，贴上覆盖膜，经热压和高温固化而成，不使用传统FPC铜箔蚀刻制造工艺，节能环保；
- 超长无拼接技术：无需焊接装配；直接包胶挤出，超长的无铅无拼接技术，能保证50米之内无焊点；
- 即插即亮：无导线等待无需插针，安装便捷，只需将驱动与灯带对接即可，防止插针插偏而导致灯带短路，提高安全性能；
- 适用范围：家庭装饰用途，如客厅、卧室、走道、电视背景墙等；

JR202

JR202配件图

电源线

固定夹

尾塞

高压软灯带使用注意事项

1.本产品工作电压200-240VAC，连续工作不宜超过6小时
2.为了确保您灯具的使用安全，请聘用拥有电工资格证的专业人士安装
3.灯带需安装在通风良好的环境下，环境温度为-10℃~40℃，禁止安装在易燃或过热的物体表面，禁止安装在封闭空间内
4.寒冷天气下安装LED贴片软灯带，先通电5分钟，使灯带变软，然后再断电安装
5.安装过程中，请勿拉扯或高空跌落，用尖锐的物体敲打灯带
6.必须使用德力西标配的电源插头，不得使用其他品牌的电源插头
7.本产品不宜安装在儿童可以触及到的地方
8.灯带不能直接在包装通电或堆积通电，否则容易造成温度过高损坏灯带
9.安装后塞上尾塞，必须做好端头的密封工作，防止端头进水或受潮
10.此灯带禁止安装在户外使用
*以上问题造成的产品失效，均不在质保范围之内

技术参数 Spec

型号	功率(W)	光色	尺寸(mm)	材质	内外包装
D-JR202-008S/HA21/CW	8	白光	13*7	PVC	1/100米
D-JR202-008S/HA21/WW	8	暖光	13*7	PVC	1/100米

配件参数 Spec

配件名称	型号	规格描述
电源	DP-123-400/HA21/D/200/N/HK	400W白色PVC，200-240Vac，50Hz，桥堆：15A/1000VAC,输出电流198-216mA 线径0.75mm2 PVC纯铜线 壳体材料阻燃
中间接	DA-JR202/ZJ/P	JR202，2835插针，白色PC，插针间距4.5mm，铜，42mm×17.5mm×10.5mm
固定夹	DA-JR202/GD/P	JR202，2835固定夹，透明PC，34mm×9mm×8mm
尾塞	DA-JR202/WS/P	透明PC，外径16.5mm×12.5mm×8.5mm，内径14.5mm×11.5mm×5.5mm

B5 筒灯

B5 筒灯

MQ403、MQ603

产品特点

- 全身采用优质工程塑料定制，精心守护家人，防护等级更高，更安全，经久耐用；
- 采用优质LED芯片，拥有足够的光通量，严格控制光衰率，在使用一段时间后依旧高亮；
- 智能IC恒流驱动，电流稳定，保障灯具寿命；
- 光学级面罩，防止刺眼，频闪，更有效的保护眼睛健康；

MQ403

MQ603

技术参数 Spec

型号	功率(W)	光色	尺寸(mm)	材质	内外包装	开孔尺寸
D-MQ403-003S/HA22/W1/CW/D	3	白光	Φ102*52	PP+PC	1/50	Φ70-80
D-MQ403-003S/HA22/W1/NW/D	3	中性光	Φ102*52	PP+PC	1/50	Φ70-80
D-MQ403-003S/HA22/W1/WW/D	3	暖光	Φ102*52	PP+PC	1/50	Φ70-80
D-MQ403-005S/HA22/W1/CW/D	5	白光	Φ104*52	PP+PC	1/50	Φ80-90
D-MQ403-005S/HA22/W1/NW/D	5	中性光	Φ104*52	PP+PC	1/50	Φ80-90
D-MQ403-005S/HA22/W1/WW/D	5	暖光	Φ104*52	PP+PC	1/50	Φ80-90
D-MQ403-009S/HA22/W1/CW/D	9	白光	Φ149*53	PP+PC	1/40	Φ125-135
D-MQ403-009S/HA22/W1/NW/D	9	中性光	Φ149*53	PP+PC	1/40	Φ125-135
D-MQ403-009S/HA22/W1/WW/D	9	暖光	Φ149*53	PP+PC	1/40	Φ125-135
D-MQ603-006S/HA22/W1/CW/D	6	白光	Φ103*26	压铸铝	160	Φ70-90
D-MQ603-006S/HA22/W1/NW/D	6	中性光	Φ103*26	压铸铝	160	Φ70-90
D-MQ603-006S/HA22/W1/WW/D	6	暖光	Φ103*26	压铸铝	160	Φ70-90
D-MQ603-012S/HA22/W1/CW/D	12	白光	Φ145*26	压铸铝	96	Φ110-130
D-MQ603-012S/HA22/W1/NW/D	12	中性光	Φ145*26	压铸铝	96	Φ110-130
D-MQ603-018S/HA22/W1/CW/D	18	白光	Φ190*29	压铸铝	48	Φ145-175
D-MQ603-018S/HA22/W1/NW/D	18	中性光	Φ190*29	压铸铝	48	Φ145-175
D-MQ603-024S/HA22/W1/CW/D	24	白光	Φ230*29	压铸铝	32	Φ190-215
D-MQ603-024S/HA22/W1/NW/D	24	中性光	Φ230*29	压铸铝	32	Φ190-215

B6 天花灯

B6 天花灯
SF307

产品特点

- 采用第五代COB芯片，低光衰，长寿命，焦点成面，发光均匀，光线柔和；
- 光学设计，防眩反光杯加上PC注塑大透镜，精准聚光，光线不散乱，配光效果好，透光率达百分之九十以上；
- 压铸优质铝散热器，用料厚重扎实，耐用美观，同时能保护芯片快速有效散热，保证灯珠的长寿命；

SF307

技术参数 Spec

型号	功率(W)	光色	尺寸(mm)	材质	内外包装	开孔尺寸
D-SF307-006C/24D/HA21/YB/WW	6	暖光	Φ86*46	铝材+PC	1/120	Φ70-80
D-SF307-006C/24D/HA21/YB/NW	6	中性光	Φ86*46	铝材+PC	1/120	Φ70-80
D-SF307-006C/24D/HA21/YB/CW	6	白光	Φ86*46	铝材+PC	1/120	Φ70-80
D-SF307-013C/24D/HA21/YB/WW	13	暖光	Φ108*55	铝材+PC	1/60	Φ90-100
D-SF307-013C/24D/HA21/YB/NW	13	中性光	Φ108*55	铝材+PC	1/60	Φ90-100
D-SF307-013C/24D/HA21/YB/CW	13	白光	Φ108*55	铝材+PC	1/60	Φ90-100
D-SF307-018C/24D/HA21/YB/WW	18	暖光	Φ138*67	铝材+PC	1/40	Φ115-125
D-SF307-018C/24D/HA21/YB/NW	18	中性光	Φ138*67	铝材+PC	1/40	Φ115-125
D-SF307-018C/24D/HA21/YB/CW	18	白光	Φ138*67	铝材+PC	1/40	Φ115-125

B7 吸顶灯

B7 吸顶灯
MX103

产品特点

- PVC灯罩，有效保证运输不碎裂。透光均匀，无暗区，防眩光处理，性能优异；
- 智能IC恒流驱动，有效保护LED芯片电源，延长光源使用寿命；
- 独有的散热设计，芯片热量瞬间导出，有效延长灯珠寿命，更节能长寿；

MX103全白

MX103紫百合

技术参数 Spec

型号	功率(W)	光色	尺寸(mm)	材质	内外包装
D-MX103-012S/HA21/W/CW/D	12	白光	Φ265×H60	五金+PVC	1/10
D-MX103-012S/HA21/BH/CW/D	12	白光	Φ265×H60	五金+PVC	1/10
D-MX103-018S/HA21/W/CW/D	18	白光	Φ338×H65	五金+PVC	1/10
D-MX103-018S/HA21/BH/CW/D	18	白光	Φ338×H65	五金+PVC	1/10
D-MX103-024S/HA21/W/CW/D	24	白光	Φ385×H65	五金+PVC	1/10
D-MX103-024S/HA21/BH/CW/D	24	白光	Φ385×H65	五金+PVC	1/10

B8 厨卫灯

B8 厨卫灯
MW105

产品特点

- 亮：持久明亮——高亮度、高显色、高持久；
- 省：节能省电——优质LED芯片、低能耗、更省钱；
- 柔：舒适健康——大角度透镜、无频闪、无炫光、无暗区；
- 薄：简约实用——超薄设计、更省空间、美观大方；
- 固：安全耐用——高端冷轧板、坚固耐用、防火阻燃；
- 光源全新升级：全新透镜光源，无炫光，更亮更节能，更健康的照明；
- 结构全新升级：超薄正发光独特设计，灯体最高厚度30mm，更省空间；
- 材料全新升级：冷轧板底盘框体，更强的保护，更安全的照明；

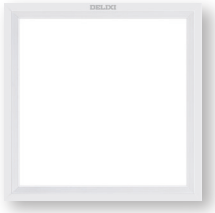
MW105

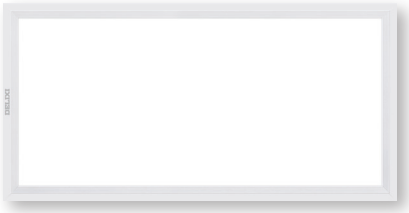
MW105

技术参数 Spec

型号	功率(W)	光色	尺寸(mm)	材质	内外包装
D-MW105-018S/W/CW/D	**18**	白光	300*300*30	五金+PS	1/20
D-MW105-024S/W/CW/D	**24**	白光	300*600*30	五金+PS	1/10

配件参数 Spec

配件名称	型号	功率(W)	额定电压	适配型号
电源	DP696-024/HA21/029/N	18	AC220	D-MW105-018S/W/CW/D
电源	DP696-024/HA21/029/N	24	AC220	D-MW105-024S/W/CW/D

B9 面板灯

B9 面板灯

MP303

产品特点

- 超薄时尚设计，适用于高档办公场所；
- LED新光源，高亮芯片，使用寿命长达25000小时；
- 微粒子反射级散射配光技术，提高整灯光利用率；
- 光效高，较传统光源节能50%；
- 无闪烁，无紫外线，对人体健康无害；
- 微粒子反射级散射配光技术，提高整灯光利用率；

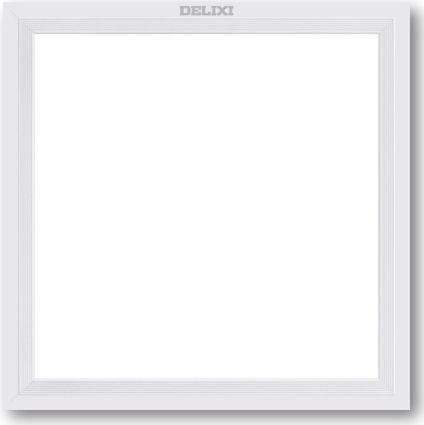

MP303

技术参数 Spec

型号	功率(W)	光色	尺寸(mm)	材质	内外包装
D-MP303-036S/HA22/W/CW/D/S	**36**	冷白光	598*598*30	五金+PC	1/6
D-MP303-048S/HA22/W/CW/D/L	**48**	冷白光	298*1198*30	五金+PC	1/6

配件参数 Spec

配件名称	型号	功率(W)	额定电压	适配型号
电源	DP-224-036/HA21/C/030/N/LX	36	AC220	D-MP303-036S/HA22/W/CW/D/S
电源	DP-224-048/HA21/C/030/N/LX	48	AC220	D-MP303-048S/HA22/W/CW/D/L

C 转换器

C 转换器

C1 CD98J-A

C1 CD98J-A

图例	产品名称	型号	助记型号	线长	装箱数
	延长线插座	CD98J-AK2XZ/Z CD98J-AK2XZ/Z1.8M CD98J-AK2XZ/Z3M CD98J-AK2XZ/Z5M	AK201 AK201 1.8M AK201 3M AK201 5M	无线 1.8m 3.0m 5.0m	55/110 20/40 20/40 20/40
	延长线插座	CD98J-AK2X2Z/Z CD98J-AK2X2Z/Z1.8M CD98J-AK2X2Z/Z3M CD98J-AK2X2Z/Z5M	AK202 AK202 1.8M AK202 3M AK202 5M	无线 1.8m 3.0m 5.0m	50/100 20/40 20/40 20/40
	延长线插座	CD98J-AK3X/Z CD98J-AK3X/Z1.8M CD98J-AK3X/Z3M CD98J-AK3X/Z5M	AK103 AK103 1.8M AK103 3M AK103 5M	无线 1.8m 3.0m 5.0m	50/100 20/40 20/40 20/40
	延长线插座	CD98J-AK4X/Z CD98J-AK4X/Z1.8M CD98J-AK4X/Z3M CD98J-AK4X/Z5M	AK104 AK104 1.8M AK104 3M AK104 5M	无线 1.8m 3.0m 5.0m	48/96 2040 20/40 20/40
	延长线插座	CD98J-AK5X/Z CD98J-AK5X/Z1.8M CD98J-AK5X/Z3M CD98J-AK5X/Z5M	AK105 AK105 1.8M AK105 3M AK105 5M	无线 1.8m 3.0m 5.0m	40/80 20/40 20/40 20/40
	延长线插座	CD98J-AK6X/HZ CD98J-AK6X/HZ1.8M CD98J-AK6X/HZ3M	AK106 AK106 1.8M AK106 3M	无线 1.8m 3.0m	30/60 20/40 20/40
	延长线插座	CD98J-AK3X3Z/Z CD98J-AK3X3Z/Z1.8M CD98J-AK3X3Z/Z3M CD98J-AK3X3Z/Z5M	AK303 AK303 1.8M AK303 3M AK303 5M	无线 1.8m 3.0m 5.0m	35/70 14/28 14/28 14/28
	延长线插座	CD98J-AK6X/Z CD98J-AK6X/Z1.8M CD98J-AK6X/Z3M CD98J-AK6X/Z5M	AK206 AK206 1.8M AK206 3M AK206 5M	无线 1.8m 3.0m 5.0m	35/70 14/28 14/28 14/28
	延长线插座	CD98J-AK8X/Z CD98J-AK8X/Z1.8M CD98J-AK8X/Z3M CD98J-AK8X/Z5M	AK208 AK208 1.8M AK208 3M AK208 5M	无线 1.8m 3.0m 5.0m	25/50 14/28 14/28 14/28
	延长线插座	CD98J-AK10X/Z CD98J-AK10X/Z1.8M CD98J-AK10X/Z3M CD98J-AK10X/Z5M	AK210 AK210 1.8M AK210 3M AK210 5M	无线 1.8m 3.0m 5.0m	21/42 14/28 14/28 14/28
	延长线插座	CD98J-A4K4X/Z CD98J-A4K4X/Z1.8M CD98J-A4K4X/Z3M CD98J-A4K4X/Z5M	AK1004 AK1004 1.8M AK1004 3M AK1004 5M	无线 1.8m 3.0m 5.0m	35/70 14/28 14/28 14/28
	延长线插座	CD98J-A3K3X/Z CD98J-A3K3X/Z1.8M CD98J-A3K3X/Z3M CD98J-A3K3X/Z5M	AK1003 AK1003 1.8M AK1003 3M AK1003 5M	无线 1.8m 3.0m 5.0m	35/70 14/28 14/28 14/28

C1 CD98J-A

图例	产品名称	型号	助记型号	线长	装箱数
	延长线插座	CD98J-A2XZ/Z CD98J-A2XZ/Z1.8M CD98J-A2XZ/Z3M CD98J-A2XZ/Z5M	A201 A201 1.8M A201 3M A201 5M	无线 1.8m 3.0m 5.0m	55/110 20/40 20/40 20/40
	延长线插座	CD98J-A2X2Z/Z CD98J-A2X2Z/Z1.8M CD98J-A2X2Z/Z3M CD98J-A2X2Z/Z5M	A202 A202 1.8M A202 3M A202 5M	无线 1.8m 3.0m 5.0m	50/100 20/40 20/40 20/40
	延长线插座	CD98J-A3X/Z CD98J-A3X/Z1.8M CD98J-A3X/Z3M CD98J-A3X/Z5M	A103 A103 1.8M A103 3M A103 5M	无线 1.8m 3.0m 5.0m	50/100 20/40 20/40 20/40
	延长线插座	CD98J-A4X/Z CD98J-A4X/Z1.8M	A104 A104 1.8M	无线 1.8m	48/96 20/40
	延长线插座	CD98J-A5X/Z CD98J-A5X/Z1.8M	A105 A105 1.8M	无线 1.8m	40/80 20/40
	延长线插座	CD98J-A6X/HZ CD98J-A6X/HZ1.8M CD98J-A6X/HZ3M	A106 A106 1.8M A106 3M	无线 1.8m 3.0m	30/60 20/40 20/40
	延长线插座	CD98J-A3X3Z/Z CD98J-A3X3Z/Z1.8M CD98J-A3X3Z/Z3M CD98J-A3X3Z/Z5M	A303 A303 1.8M A303 3M A303 5M	无线 1.8m 3.0m 5.0m	35/70 14/28 14/28 14/28
	延长线插座	CD98J-AK3XS16 CD98J-AK3XS161.8M CD98J-AK3XS163M CD98J-AK3XS165M	AK103S AK103S 1.8M AK103S 3M AK103S 5M	无线 1.8m 3.0m 5.0m	40/80 16/32 16/32 16/32
	延长线插座	CD98J-AK2XS16 CD98J-AK2XS161.8M CD98J-AK2XS163M CD98J-AK2XS165M	AK102S AK102S 1.8M AK102S 3M AK102S 5M	无线 1.8m 3.0m 5.0m	50/100 20/40 16/32 16/32
	延长线插座	CD98J-AKXS16 CD98J-AKXS161.8M CD98J-AKXS163M CD98J-AKXS165M	AK101S AK101S 1.8M AK101S 3M AK101S 5M	无线 1.8m 3.0m 5.0m	60/120 20/40 16/32 16/32
	延长线插座	CD98J-AKS16 CD98J-AKS161.8M CD98J-AKS163M CD98J-AKS165M	AK01S AK01S 1.8M AK01S 3M AK01S 5M	无线 1.8m 3.0m 5.0m	80/160 16/32 16/32 16/32

C2 CD98J-D

图例	产品名称	型号	线长	装箱数
	延长线插座	DK201 DK201 1.8M DK201 3M DK201 5M	无线 1.8m 3.0m 5.0m	55/110 20/40 20/40 20/40
	延长线插座	DK202 DK202 1.8M DK202 3M DK202 5M	无线 1.8m 3.0m 5.0m	50/100 20/40 20/40 20/40
	延长线插座	DK103 DK103 1.8M DK103 3M DK103 5M	无线 1.8m 3.0m 5.0m	50/100 20/40 20/40 20/40
	延长线插座	DK104 DK104 1.8M DK104 3M DK104 5M	无线 1.8m 3.0m 5.0m	50/100 20/40 20/40 20/40
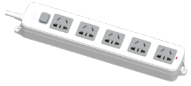	延长线插座	DK105 DK105 1.8M DK105 3M DK105 5M	无线 1.8m 3.0m 5.0m	45/90 20/40 20/40 20/40
	延长线插座	DK206 DK206 1.8M DK206 3M DK206 5M	无线 1.8m 3.0m 5.0m	29/58 14/28 14/28 14/28
	延长线插座	DK1003 DK1003 1.8M DK1003 3M	无线 1.8m 3.0m	35/70 14/28 14/28
	延长线插座	DK1004 DK1004 1.8M DK1004 3M	无线 1.8m 3.0m	35/70 14/28 14/28
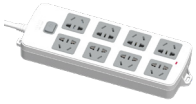	延长线插座	DK208 DK208 1.8M DK208 3M DK208 5M	无线 1.8m 3.0m 5.0m	25/50 14/28 14/28 14/28
	延长线插座	DK303 DK303 1.8M DK303 3M DK303 5M	无线 1.8m 3.0m 5.0m	29/58 14/28 14/28 14/28

C2 CD98J-D

图例	产品名称	型号	线长	装箱数
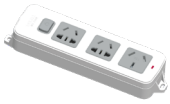	延长线插座	DK102S DK102S 1.8M DK102S 3M	无线 1.8m 3.0m	50/100 20/40 16/32
	延长线插座	DK101S DK101S 1.8M DK101S 3M DK101S 5M	无线 1.8m 3.0m 5.0m	60/120 20/40 16/32 16/32
	延长线插座	D01S D01S 1.8M D01S 3M D01S 5M	无线 1.8m 3.0m 5.0m	80/160 20/40 16/32 16/32
	延长线插座	D202 D202 1.8M D202 3M D202 5M	无线 1.8m 3.0m 5.0m	50/100 20/40 20/40 20/40
	延长线插座	DK102	无线	80/160
	延长线插座	D102	无线	80/160
	延长线插座	D201	无线	55/110
	延长线插座	D103	无线	50/100
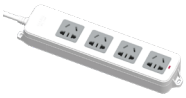	延长线插座	D104	无线	50/100
	延长线插座	D105	无线	40/80
	延长线插座	D303	无线	29/58

C3 CD98C-A / CD98C-B / CD98C-M

图例	产品名称	型号	线长	装箱数
	移动式插座	CD98C-A2X2Z	无线	60
	移动式插座	CD98C-A2XZ	无线	60
	移动式插座	CD98C-AXZ	无线	80
	移动式插座	CD98C-AS16	无线	110
	移动式插座	CD98C-B2X2Z	无线	70
	移动式插座	CD98C-B2XZ	无线	90
	移动式插座	CD98C-BXZ	无线	120
	移动式插座	CD98C-BS16	无线	150
	移动式卷线盘	CD98C-M05	无线	8
	移动式卷线盘	CD98C-M06	无线	4

C4 插头插座

图例	产品名称	型号	线长	装箱数
	单相两级插头10A	CD98-TZ	无线	720
	三相四线插头16A 三相四线插头25A	CD98-TZ16 CD98-TZ25	无线 无线	10/200 8/96
	单相两极带接地插头10A 单相两极带接地插头16A	CD98-TS CD98-TS16	无线 无线	10/400 10/300
	电源线组件	CD98-J1+PSB-10C	1.5m	100
	声光控灯头	CD98-SGDT	无线	30/60
	三相四线插座16A 三相四线插座25A	CD98-MZ16 CD98-MZ25	无线 无线	15/150 8/80
	单相两极带接地插座10A 单相两极带接地插座16A	CD98-MS CD98-MS16	无线 无线	26/260 21/210

D 智控风暖

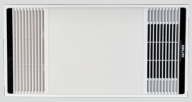

D1 集成吊顶

D1 集成吊顶

产品特点

- PTC秒速升温，2100W安全速热；
- 安全恒温加热，舒适洗浴体验；
- 离心式风轮，强效静音换气；
- 纯铜电机，安全稳定，提供强大动力；

产品外观	产品特点

型号	DG600D-F103
品名	多功能取暖器
尺寸	600X300mm(集成吊顶式)
装箱数	2
功能	照明+换气+吹风+风暖1+风暖2+温度显示
额定功率	2500w
箱体厚度	110mm

型号	DG600D-E16
品名	多功能取暖器
尺寸	600X300mm(集成吊顶式)
装箱数	2
功能	照明+换气+吹风+风暖1+风暖2
额定功率	2480w
箱体厚度	90mm

型号	DG600D-E17
品名	多功能取暖器
尺寸	600X300mm(集成吊顶式)
装箱数	2
功能	照明+小夜灯+智能关机+换气+自然风+弱暖/强暖
额定功率	2580w
箱体厚度	90mm

型号	DG600D-H201
品名	多功能取暖器
尺寸	600X300mm(集成吊顶式)
装箱数	2
功能	照明+换气+吹风+风暖1+风暖2+温度显示
额定功率	2600w
箱体厚度	120mm

型号	DG600D-H202
品名	多功能取暖器
尺寸	600X300mm(集成吊顶式)
装箱数	2
功能	照明+换气+吹风+风暖1+风暖2+温度显示
额定功率	2600w
箱体厚度	120mm

产品外观	产品特点

型号	DG600D-E09
品名	集成吊顶
尺寸	600×300mm
装箱数	4
功能	灯暖+换气+照明

型号	DG600D-E15
品名	集成吊顶
尺寸	600×300mm
装箱数	4
功能	风暖+换气+吹风+照明

型号	DG300H-01
品名	换气模块(回字型)
尺寸	300×300mm
装箱数	6
功能	单换气

型号	DG300H-E02
品名	电风扇(凉霸)
尺寸	300×300mm
装箱数	6
功能	单吹风

D2 室内加热器

D2 室内加热器

产品特点

- 强劲换气，清新空气；
- 三合一经典灯暖，即开即热，享受阳光般温暖；
- 硬质石英防爆灯泡，安全有保障；

产品外观	产品特点	产品外观	产品特点
	型号 DGY-F808 品名 室内加热器 尺寸 300×300mm 装箱数 4 功能 灯暖+换气+照明		型号 DGY-F801 品名 室内加热器 尺寸 300×300mm 装箱数 4 功能 灯暖+换气+照明

D3 地插

D3 地插

产品特点

- 经典外形美观大方；
- 精心选材，耐磨抗压，安全耐用；
- 大按键波动开关，大间距插孔便捷日常使用；
- 防尘安全保护门设计；

产品外观	产品特点		产品外观	产品特点	
	型号	DCT-F120/GBX/01-ZS		型号	DCT-F120/01-ZS
	品名	缓冲慢弹地板插座		品名	弹起式地板插座
	尺寸	120×120mm		尺寸	120×120mm
	装箱数	10		装箱数	20
	型号	DCT-F120/GBX/01-T2T8		型号	DCT-F120/01-T2T8
	品名	缓冲慢弹地板插座		品名	弹起式地板插座
	尺寸	120×120mm		尺寸	120×120mm
	装箱数	10		装箱数	20
	型号	DCT-F120/GBX/01(KT)	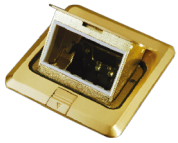	型号	DCT-F120/01-KT
	品名	缓冲慢弹地板插座		品名	弹起式地板插座(空体)
	尺寸	120×120mm		尺寸	120×120mm
	装箱数	10		装箱数	20
	型号	DCT-F120N/ZS		型号	DCT-F86GC/ZS
	品名	缓冲慢弹地板插座		品名	掀盖式地板插座
	尺寸	120×120mm		尺寸	90×90mm
	装箱数	20		装箱数	60
	型号	DCT-F120N/T2T8		型号	DCT-100A60
	品名	缓冲慢弹地板插座		品名	地板插座底盒(安装孔距84mm)
	尺寸	120×120mm		尺寸	100×100mm
	装箱数	20		装箱数	90
	型号	DCT-F120N/KT			
	品名	缓冲慢弹地板插座(空体)			
	尺寸	120×120mm			
	装箱数	20			

备忘录

备忘录

德力西电气有限公司
DELIXI ELECTRIC LTD

浙江省乐清市柳市镇德力西高科技工业园区
电话: (86-577)6177 8888
传真: (86-577)6177 8000
客服热线: 400-826-8008
邮编: 325604

Delixi High-Tech Industry Park, Liushi, Yueqing, Zhejiang, P.R.China
Tel: (86-577)6177 8888
Fax: (86-577)6177 8000
Hotline: 400-826-8008
P/C: 325604

官方网站 www.delixi-electric.com
官方微博 http://e.weibo.com/delixi2008
微信订阅号

若您对我们的**产品**有任何意见或建议． 请致信 de.mkt@delixi-electric.com

▪北区

北京办事处
地址：北京市丰台区枫竹苑一区（未来假日花园）18-10　邮编：100076
电话：010－87576990　　传真：010－87576991

▪沈阳办公点
地址：辽宁沈阳和平区南京北街206号城市广场第一座2－1206－1207
邮编：110000
电话：024－23342957
传真：024－23342477

▪太原办公点
地址：山西太原市万柏林区西矿街70号红星小区五单元1402
邮编：030024
电话：0351－6591900
传真：0351－6591900

▪天津办公点
地址：天津市西青区凯安道凯信佳园9－3－401
邮编：300100
电话：022－87801980
传真：022－87801980

▪石家庄办公点
地址：石家庄市裕华区华兴生活小区41－1－102
邮编：050011
电话：0311－85378322
传真：0311－85378322

▪济南办公点
地址：山东济南天桥区巴黎花园13号楼1002室
邮编：250000
电话：0531－85897007
传真：0531－85897006

▪郑州办公点
地址：河南郑州金水区青年路145号6号楼17层1706号
邮编：450000
电话：0371－68091000

▪黑龙江办公点
地址：黑龙江省哈尔滨市道外区润达国际D座2单807室
邮编：150050

▪吉林办公点
地址：长春市吉林大路与和顺街交汇虹场F座405
邮编：130031

▪合肥办公点
地址：安徽合肥瑶海工业园12号新时代办公楼
邮编：230000

▪青岛办公点
地址：青岛市城阳区正阳路177号15号楼2单元903室
邮编：214000

▪中区

西安办事处
地址：陕西西安市莲湖区大庆路三号蔚蓝国际A705　　邮编：710082
电话：029－88611982　　传真：029－88610883

▪武汉办公点
地址：湖北武汉市江汉区新华路186号福星国际商会大厦2516、2517室
邮编：430000
电话：027－85512405
传真：027－85696016

▪成都办公点
地址：成都市金牛区人民北路二段118号金牛万达广场甲级C座16楼1603号
邮编：610000
电话：028－87711123
传真：0577－61778197

▪昆明办公点
地址：昆明市西山区棕树营街道办事处土堆村碧鸡名城C地块9幢2802室
邮编：650000
电话：0871－63541918
传真：0871－63541918

▪重庆办公点
地址：重庆市九龙坡区渝洲路4号18－9号
邮编：400039
电话：023－68882868
传真：023－68882868

▪温州办公点
地址：浙江省乐清市柳市镇德力西工业园
邮编：325604
电话：0577－61778888－7017
传真：0577－62721500

▪南京办公点
地址：江苏省南京市秦淮区洪武路23号1505、1506室
邮编：210000
电话：025－84573166

▪新疆办公点
地址：新疆乌鲁木齐市米东区米东南路红光雅居D区6号楼3单元602室
邮编：830000

▪贵阳办公点
地址：贵阳市观山湖区石林东路中天帝景传说B区B4栋1单元1302室

▪杭州办公点
地址：杭州市江干区蓝桥景苑11幢2单元1002室
邮编：310016

▪南区

广州办事处
地址：广州市荔湾区南岸路63号城启大厦1905室　　邮编：510160
电话：020－81272152　　传真：020－81272952

▪南昌办公点
地址：江西南昌市西湖区广场东路恒茂国际华城23幢2907
邮编：330002
电话：0791－86112385
传真：0791－86112385

▪南宁办公点
地址：南宁市西乡塘区北大路中梦泽园小区岳阳阁5单元202室
邮编：530003
电话：0771－3824681
传真：0771－3824681

▪深圳办公点
地址：深圳市龙华新区民丰路1号碧水龙庭7栋4单元14D
邮编：518109

▪福建办公点
地址：福州市晋安区东二环泰禾广场7号楼1117单元
邮编：350024

▪长沙办公点
地址：湖南长沙月湖大市场C区28栋5单元401室
邮编：410000

▪辽宁物流
地址：沈阳市苏家屯区雪莲街188号（雪莲街与四环路交叉口）华翔五金城D1-2德力西
电话：024－31489425
传真：024－31489425

▪陕西物流
地址：陕西省西安市六村堡丰产路西段陕西商储物流园南区B1号德力西仓库
电话：029－89304470
传真：029－89304471

▪山东物流
地址：山东省临沂市经济技术开发区翔宇路23号华派克物流园内
电话：0539－7702688
传真：0539－7702988

▪石家庄物流
地址：河北省石家庄市元氏县殷村石武铁路东国达物流园内
电话：15511431257

▪重庆物流
地址：重庆市九龙坡区上游村七社
电话：023－68048866
传真：023－68048877

▪广东物流
地址：广东省佛山市南海区里水镇甘河路（怡和2路银裕木业制品厂）直入100米
电话：0757－85129821
传真：0757－85129820

▪温州物流
地址：浙江省乐清市柳市镇德力西高科技生态工业园
电话：0577－61778888－8238

▪新疆物流
地址：乌鲁木齐市友谊路230号（诚通物流院内德力西仓库）
电话：0991－3725756
传真：0991－3725796

▪芜湖物流
地址：安徽省芜湖市芜湖县新芜经济开发区阳光大道2378号
电话：0553－8717888－5189

▪成都物流
地址：四川省成都金牛区天回镇高科技产业园区隆回路66号新城储物流园德力西电气中A-1号库房
电话：028－85257595

▪河南物流
地址：河南省郑州市经开区国际物流园喜达路与培物流园南排58号
电话：0371－62030378
传真：0371－62030378

▪湖北物流
地址：湖北省武汉市东西湖区临空港大道23号捷利物流园3号库
电话：027－83088390
传真：027－83088391

▪芜湖湾址物流
地址：安徽省芜湖市芜湖县湾沚镇朝阳东路999号
电话：0553－8717888－5224

2020年1月第一版　　DENCPQDCPYBQJ2001